

# Wohnhaus

<http://www.bauforschung-bw.de/objekt/id/231314069146/>

ID: 231314069146

Datum: 18.08.2008

Datenbestand:

Bauforschung

## Objektdaten

<b>Straße:</b>	Adlergasse
<b>Hausnummer:</b>	4
<b>Postleitzahl:</b>	79219
<b>Stadt-Teilort:</b>	Staufen
<b>Regierungsbezirk:</b>	Freiburg
<b>Kreis:</b>	Breisgau-Hochschwarzwald (Landkreis)
<b>Gemeinde:</b>	Staufen im Breisgau
<b>Wohnplatz:</b>	Staufen im Breisgau
<b>Wohnplatzschlüssel:</b>	8315108015
<b>Flurstücknummer:</b>	— keine
<b>Historischer Straßenname:</b>	— keiner
<b>Historische Gebäudenummer:</b>	— keine

### Lage des Wohnplatzes



## Fotos

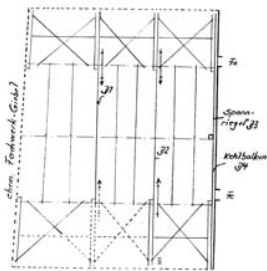

Adlergasse

**Bildbeschreibung:**  
Systemskizze Grundriss 1. Dachgeschoss.

**Abbildungsnachweis:**  
Burghard Lohrum

**Bildbeschreibung:**  
Ostansicht

**Abbildungsnachweis:**  
Stadtarchiv Staufen



**Bildbeschreibung:**  
Systemskizze Grundriss Erdgeschoss

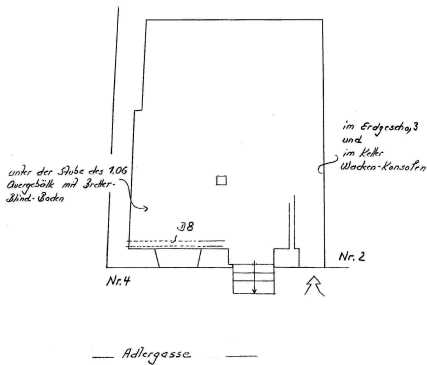

**Abbildungsnachweis:**  
Burghard Lohrum

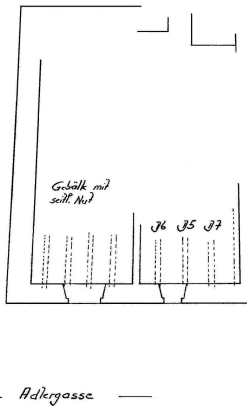

**Bildbeschreibung:**  
Systemskizze Grundriss 1. Obergeschoss

**Abbildungsnachweis:**  
Burghard Lohrum

#### Objektbeziehungen

keine

#### Umbauzuordnung

keine

#### Bauphasen

#### Kurzbeschreibung der Bau-/Objektgeschichte bzw. Baugestaltungs- und Restaurierungsphasen:

Der dreigeschossige Massivbau besitzt mit dem nördlich angrenzenden Nachbarbau Nr. 2 eine gemeinsame

Brandwand. Entlang dieser Wand verläuft der ebenerdige Hausgang, der durch ein parallel zur Gasse verlegtes Gebälk eingedeckt ist.  
Bemerkenswert ist die Beobachtung, dass der Massivgiebel im Dachspitz ein und im 1. Dachstock zwei bauzeitliche nach Norden ausgerichtete Fensteröffnungen aufweist.

**1. Bauphase:** (1534) Errichtung der Dachkonstruktion und Einbau der Deckenbalkenlage über EG und 1.OG um 1533/1534 (d)

**Betroffene Gebäudeteile:**  keine

### Besitzer

keine Angaben

### Zugeordnete Dokumentationen

- Dendrochronologische Datierung

### Beschreibung

**Umgebung, Lage:** Liegt im Stadtzentrum

**Lagedetail:**

- Siedlung
- Stadt

**Bauwerkstyp:**

- Wohnbauten
- Wohnhaus

**Baukörper/Objektform (Kurzbeschreibung):** Dreigeschossiger Massivbau mit Satteldach. Im Norden gemeinsame Brandwand mit Haus Nr.2, sonst freistehend.

**Innerer Aufbau/Grundriss/ Zonierung:**  keine Angaben

**Vorgefundener Zustand (z.B. Schäden, Vorzustand):**  keine Angaben

**Bestand/Ausstattung:**  keine Angaben

### Konstruktionen

**Konstruktionsdetail:**

- Dachgerüst Grundsystem
  - Sparrendach, q. geb. mit liegendem Stuhl
- Steinbau Mauerwerk
  - allgemein

**Konstruktion/Material:** Dachwerk, liegend verzapfte Stuhlkonstruktion in ehem. vier Binderquerachsen, im Süden begrenzt von einem Fachwerkgiebel, im Norden Massivgiebel.