Wohnhaus; Haus zum roten Korb

http://www.bauforschung-bw.de/objekt/id/197764919019/

ID: 197764919019 **Datum:** 08.10.2011 **Datenbestand:** Bauforschung und Restaurierung

Objektdaten

Straße:	Marktstätte
Hausnummer:	18
Postleitzahl:	78426
Stadt-Teilort:	Konstanz
Regierungsbezirk:	Freiburg
Kreis:	Konstanz (Landkreis)
Gemeinde:	Konstanz
Wohnplatz:	Konstanz
Wohnplatzschlüssel:	8335043012
Flurstücknummer:	*keine*
Historischer Straßenname:	*keiner*
Historische Gebäudenummer:	*keine*

Lage des Wohnplatzes

Fotos

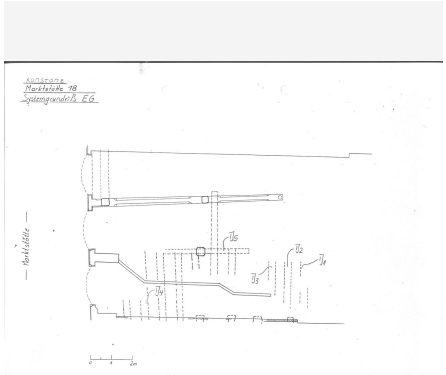

Bildbeschreibung:
Systemgrundriss EG

Abbildungsnachweis:
Lohrum

Bildbeschreibung:
Haus zum roten Korb (1935), Fassadenansicht

Abbildungsnachweis:
Bildindex Foto Marburg (74 988)

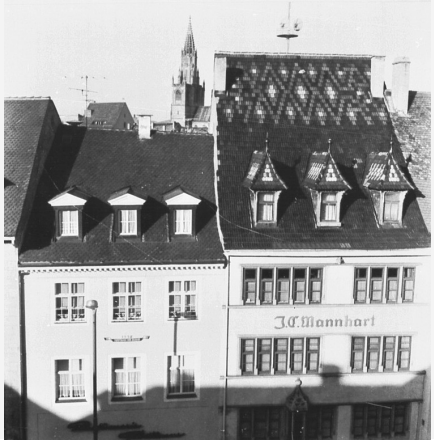

Bildbeschreibung:
Zunfthaus der Bäcker (links) und "Haus zum roten Korb" (1965)

Abbildungsnachweis:
Bildindex Foto Marburg (B´635 / 11)

Objektbeziehungen

keine

Umbauzuordnung

keine

Bauphasen

Kurzbeschreibung der Bau-/Objektgeschichte bzw. Baugestaltungs- und Restaurierungsphasen:

Die dendrochronologische Untersuchung sechs ausgewählter Hölzer (Fichte) ergab annähernd einheitlich das Fälldatum Winter 1264/65 (d). Probe 6 ergab kein Ergebnis. Demnach wird die Errichtung des Gebäudes in die 2. Hälfte des 13. Jhs. datiert.

1. Bauphase:
(1264 - 1265)

Errichtung des Gebäudes (d).

Betroffene Gebäudeteile:

keine

Lagedetail:

- Siedlung
  - Stadt

Besitzer:in

keine Angaben

Zugeordnete Dokumentationen

- Dendrochronologische Untersuchung

Beschreibung

Umgebung, Lage:	Die Marktstätte - ursprünglich als "Markt am Gestade" , d.h. "Markt am Ufer" bezeichnet - durchläuft die Konstanzer Altstadt in ihrer südlichen Hälfte, dem Kern der Stadt, von West nach Ost, in etwa auf Höhe des Konzilgebäudes. Sie mündet dabei im Westen in die Kanzleigasse und trifft im Osten auf den Bahnhofsplatz. Das Gebäude Nr. 18, das sog. "Haus zum roten Korb", befindet sich im östlichen Abschnitt.
Lagedetail:	• Siedlung • Stadt
Bauwerkstyp:	• Wohnbauten • Wohn- und Geschäftshaus
Baukörper/Objektform (Kurzbeschreibung):	Viergeschossiger, traufständiger Baukörper mit Satteldach. Dreijochige Arkadengliederung der Ladenzone im Erdgeschoss; polygonaler Erker im 1. OG.
Innerer Aufbau/Grundriss/ Zonierung:	*keine Angaben*
Vorgefundener Zustand (z.B. Schäden, Vorzustand):	*keine Angaben*
Bestand/Ausstattung:	*keine Angaben*

Konstruktionen

Konstruktionsdetail:	• Dachform
	  • Satteldach
	• Detail (Ausstattung)
	  • Fenstererker
	• Gestaltungselemente
	  • Zierglieder im Steinbau

Konstruktion/Material:	*keine Angaben*