# Backhaus

http://www.bauforschung-bw.de/objekt/id/196492435318/

**ID:** 196492435318 **Datum:** 12.02.2019 **Datenbestand:** Bauforschung

## Objektdaten

| | |
|---|---|
| **Straße:** | Haldenbühlstraße |
| **Hausnummer:** | 2 |
| **Postleitzahl:** | 88682 |
| **Stadt-Teilort:** | Neufrach |
| **Regierungsbezirk:** | Tübingen |
| **Kreis:** | Bodenseekreis (Landkreis) |
| **Gemeinde:** | Salem |
| **Wohnplatz:** | Neufrach |
| **Wohnplatzschlüssel:** | 8435052027 |
| **Flurstücknummer:** | *keine* |
| **Historischer Straßenname:** | *keiner* |
| **Historische Gebäudenummer:** | *keine* |
| **Geo-Koordinaten:** | 9,3118° nördliche Breite, 47,7631° östliche Länge |

**Lage des Wohnplatzes**

## Fotos

**Bildbeschreibung:**
Backhaus, Blick auf Ostseite und denNordgiebel mit Ziegelbehang.

**Abbildungsnachweis:**
*OBJ_IMAGE_ILLUSTRATION_EMPTY*

**Bildbeschreibung:**
Im Vordergrund Backhaus. Östlich Schuppen und Fachwerkbau.

**Abbildungsnachweis:**
*OBJ_IMAGE_ILLUSTRATION_EMPTY*

**Bildbeschreibung:**
Backhaus, Baualtersplan Grundriss EG.

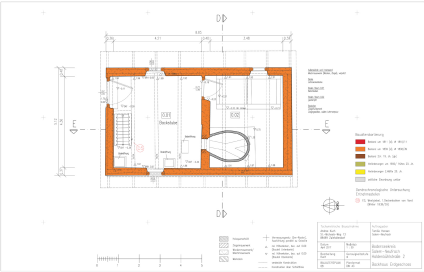

**Abbildungsnachweis:**
- *OBJ_IMAGE_ILLUSTRATION_EMPTY*

**Bildbeschreibung:**
Fachwerkbau um 1811 (d).

**Abbildungsnachweis:**
- *OBJ_IMAGE_ILLUSTRATION_EMPTY*

**Bildbeschreibung:**
Schuppen Nordwestecke.

**Abbildungsnachweis:**
- *OBJ_IMAGE_ILLUSTRATION_EMPTY*

**Bildbeschreibung:**
Backofen

**Abbildungsnachweis:**
- *OBJ_IMAGE_ILLUSTRATION_EMPTY*

## Objektbeziehungen

- *keine*

## Umbauzuordnung

- *keine*

## Bauphasen

**Kurzbeschreibung der Bau-/Objektgeschichte bzw. Baugestaltungs- und Restaurierungsphasen:**

Bei den drei untersuchten Gebäuden handelt es sich um die Nebengebäude eines bäuerlichen Anwesens, dessen vormals nördlich gelegener Hauptbau aus dem 17./ 18. Jahrhundert im 21. Jahrhundert abgerissen wurde. Anstelle des Hauptgebäudes wurde eine Reihenhaussiedlung errichtet.
Im Westen das kleine Backhaus von 1839 (d), ein größeres Fachwerkgebäude im Osten von 1811 (d), dazwischen der verbretterte Schuppen als Holzlege aus dem Jahr 1867 (d).

**1. Bauphase:**
(1600 - 1800)

Mutmaßliche Errichtung des Haupthauses im 17./18. Jh.
Eindachhaus, Abriss Anfang 21. Jh.

**Betroffene Gebäudeteile:**

- *keine*

**2. Bauphase:**
(1811)

Ausbau der Hofanlage. 1811 (d)  Errichtung des Fachwerkbaus südlich des Haupthauses.
Möglicherweise war eine Nutzung als Ausgeding geplant, die jedoch nie zur Ausführung kam.

**Betroffene Gebäudeteile:**

- Erdgeschoss
- Obergeschoss(e)
- Dachgeschoss(e)
- Untergeschoss(e)

**3. Bauphase:**
(1839)

Errichtung des Backhauses 1839 (d).

**Betroffene Gebäudeteile:**

- Erdgeschoss
- Dachgeschoss(e)

| | |
|---|---|
| **4. Bauphase:**<br>(1867) | Erbauungszeit des Holzschopfes 1867 (d). Holzgerüst aus 6 kräftigen Bundständern. Ungewöhnlich für die späte Bauzeit in Quer -und Längsrichtun, durch verblattete Kopfbänder ausgesteift. Das Blatt mit Versatz und rechtwinkeliger Stirn, die Verbindung mit kräftigen Holznägeln gesichert. |
| **Betroffene Gebäudeteile:** | • Erdgeschoss<br>• Dachgeschoss(e) |
| **5. Bauphase:**<br>(2000 - 2019) | Abbruch des Hauptgebäudes im frühen 21. Jahrhundert |
| **Betroffene Gebäudeteile:** | *keine* |

## Besitzer:in

*keine Angaben*

## Zugeordnete Dokumentationen

- Baudokumentation

## Beschreibung

| | |
|---|---|
| **Umgebung, Lage:** | Das Backhaus befindet sich inmitten des Ortes Neufrach und steht traufseitig an der Ostseite der Haldenbühlstraße, westlich des Fachwerkbaus und des Holzschopfes. |
| **Lagedetail:** | • Siedlung<br>  • Dorf |
| **Bauwerkstyp:** | • Gewerbe- und Industriebauten<br>  • Bäckerei, Backhaus<br>• Ländl./ landwirtschaftl. Bauten/ städtische Nebengeb.<br>  • Ökonomiegebäude |
| **Baukörper/Objektform (Kurzbeschreibung):** | Eingeschossiger und verputzter Satteldach. |
| **Innerer Aufbau/Grundriss/ Zonierung:** | *keine Angaben* |
| **Vorgefundener Zustand (z.B. Schäden, Vorzustand):** | *keine Angaben* |
| **Bestand/Ausstattung:** | *keine Angaben* |

## Konstruktionen

| | |
|---|---|
| **Konstruktionsdetail:** | • Steinbau Mauerwerk<br>  • Backstein<br>  • Wacken/Kiesel<br>• Dachform<br>  • Satteldach |

| | |
|---|---|
| **Konstruktion/Material:** | Fachwerkbau:<br>Einschossiger Fachwerkbau auf hohem Mauersockel mit Satteldach. Ursprünglich Balkenkeller mit Bohlenbalkendecke, heute Kappendecke.<br><br>Backhaus:<br>Massivbau mit Satteldach. Mischmauerwerk aus Wacken und Ziegel.<br><br>Holzschopf:<br>Eingeschossiges Holzständergerüst mit Satteldach, verbrettert. |