Johanneskapelle

http://www.bauforschung-bw.de/objekt/id/192540971621/

ID: 192540971621 **Datum:** 05.09.2011 **Datenbestand:** Bauforschung

Objektdaten

Straße:	Zum Böckelsberg
Hausnummer:	6
Postleitzahl:	73527
Stadt-Teilort:	Schwäbisch Gmünd
Regierungsbezirk:	Stuttgart
Kreis:	Ostalbkreis (Landkreis)
Gemeinde:	Schwäbisch Gmünd
Wohnplatz:	Zimmern
Wohnplatzschlüssel:	8136065077
Flurstücknummer:	*keine*
Historischer Straßenname:	*keiner*
Historische Gebäudenummer:	*keine*

Lage des Wohnplatzes

Fotos

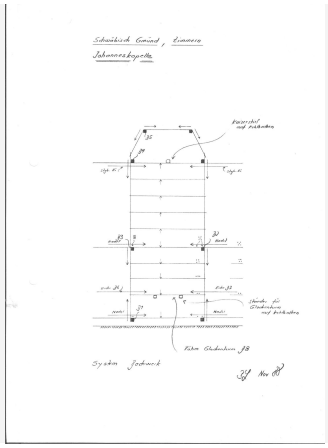

Bildbeschreibung:
Systemskizze Dach (unmaßstäblich)

Abbildungsnachweis:
Lohrum

Bildbeschreibung:
Johanneskapelle, Nordansicht

Abbildungsnachweis:
Foto Marburg;
https://www.bildindex.de/document/obj20715535?medium=mi08965i09

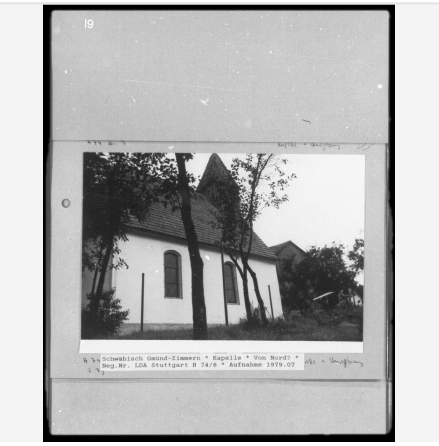

Objektbeziehungen

- *keine*

Umbauzuordnung

- *keine*

Bauphasen

Kurzbeschreibung der Bau-/Objektgeschichte bzw. Baugestaltungs- und Restaurierungsphasen:

Laut Dendro-Datierung einzelner, ausgewählter Dachhölzer, wurden diese um 1410/ 1411 (d) gefällt. Demnach wird die Errichtung des Dachwerkes und damit der Kapelle auf Anfang des 15. Jhs. datiert.

1. Bauphase:
(1410 - 1411)

Errichtung des Dachwerks/ Kapelle (d).

Betroffene Gebäudeteile:

- Dachgeschoss(e)

Lagedetail:

- Siedlung
  - Dorf
  - Randlage

Bauwerkstyp:

- Sakralbauten
  - Kapelle, allgemein

Besitzer:in

- *keine Angaben*

Zugeordnete Dokumentationen

- Dendrochronologische Untersuchung

Beschreibung

Umgebung, Lage:	*keine Angaben*
Lagedetail:	• Siedlung • Stadt
Bauwerkstyp:	• Sakralbauten • Kapelle, allgemein
Baukörper/Objektform (Kurzbeschreibung):	*keine Angaben*
Innerer Aufbau/Grundriss/ Zonierung:	*keine Angaben*
Vorgefundener Zustand (z.B. Schäden, Vorzustand):	*keine Angaben*
Bestand/Ausstattung:	Abbundzeichen an den Dachsparren.

Konstruktionen

Konstruktionsdetail:	*keine Angaben*
Konstruktion/Material:	*keine Angaben*