Wohnhaus

http://www.bauforschung-bw.de/objekt/id/152719996221/

ID: 152719996221 **Datum:** 20.10.2011 **Datenbestand:** Bauforschung

Objektdaten

Straße:	Rosgartenstraße
Hausnummer:	21
Postleitzahl:	78426
Stadt-Teilort:	Konstanz
Regierungsbezirk:	Freiburg
Kreis:	Konstanz (Landkreis)
Gemeinde:	Konstanz
Wohnplatz:	Konstanz
Wohnplatzschlüssel:	8335043012
Flurstücknummer:	*keine*
Historischer Straßenname:	*keiner*
Historische Gebäudenummer:	*keine*

Lage des Wohnplatzes

Fotos

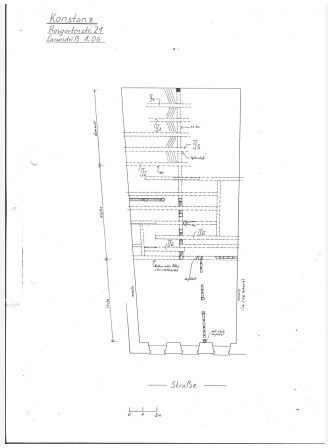

Bildbeschreibung:
Grundriss 1. OG (Systemskizze)

Abbildungsnachweis:
Lohrum

Bildbeschreibung:
Ostzeile Rosgartenstraße (ca. 1960), rechts im Bild Nr. 21

Abbildungsnachweis:
Bildindex Foto Marburg (B 640/7)

Objektbeziehungen

- *keine*

Umbauzuordnung

- *keine*

Bauphasen

Kurzbeschreibung der Bau-/Objektgeschichte bzw. Baugestaltungs- und Restaurierungsphasen:

Laut Dendro-Datierung einzelner, ausgewählter Dachhölzer, wurden diese um 1414-1416 gefällt (d). Demnach wird die Errichtung des Dachwerkes und damit des Gebäudes auf Anfang des 15. Jhs. datiert.

1. Bauphase:
(1414 - 1416)

Errichtung des Dachwerks/Gebäude (d).

Betroffene Gebäudeteile:

- Dachgeschoss(e)

Bauwerkstyp:

- Wohnbauten
  - Wohnhaus

Besitzer:in

- *keine Angaben*

Zugeordnete Dokumentationen

- Dendrochronologische Untersuchung

Beschreibung

Umgebung, Lage:

keine Angaben

Lagedetail:

- Siedlung
  - Stadt

Bauwerkstyp:	• Wohnbauten • Wohn- und Geschäftshaus
Baukörper/Objektform (Kurzbeschreibung):	*keine Angaben*
Innerer Aufbau/Grundriss/ Zonierung:	*keine Angaben*
Vorgefundener Zustand (z.B. Schäden, Vorzustand):	*keine Angaben*
Bestand/Ausstattung:	*keine Angaben*

Konstruktionen

Konstruktionsdetail:	*keine Angaben*
Konstruktion/Material:	*keine Angaben*