Wohnhaus

http://www.bauforschung-bw.de/objekt/id/145980729116/

ID: 145980729116 **Datum:** 20.10.2010 **Datenbestand:** Bauforschung

Objektdaten

Straße:	Spitalstraße
Hausnummer:	17
Postleitzahl:	79219
Stadt-Teilort:	Staufen
Regierungsbezirk:	Freiburg
Kreis:	Breisgau-Hochschwarzwald (Landkreis)
Gemeinde:	Staufen im Breisgau
Wohnplatz:	Staufen im Breisgau
Wohnplatzschlüssel:	8315108015
Flurstücknummer:	*keine*
Historischer Straßenname:	*keiner*
Historische Gebäudenummer:	*keine*

Lage des Wohnplatzes

Fotos

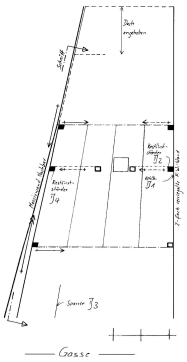

Bildbeschreibung:
Systemskizze

Abbildungsnachweis:
Lohrum

Bildbeschreibung:
Systemskizze

Abbildungsnachweis:
Lohrum

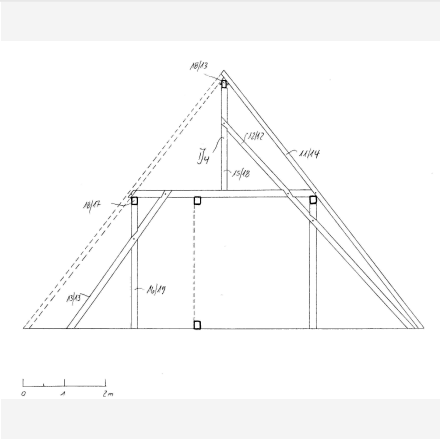

Objektbeziehungen

- *keine*

Umbauzuordnung

- *keine*

Bauphasen

- *keine Angaben*

Besitzer:in

- *keine Angaben*

Zugeordnete Dokumentationen

- Dendrochronologische Datierung
- Dendrochronologische Datierung

Beschreibung

Umgebung, Lage:	in Zentrumsnähe
Lagedetail:	• Siedlung • Stadt
Bauwerkstyp:	• Wohnbauten • Wohnhaus
Baukörper/Objektform (Kurzbeschreibung):	zweigeschossiger Massivbau mit Satteldach
Innerer Aufbau/Grundriss/ Zonierung:	trapezförmiger Baukörper
Vorgefundener Zustand (z.B. Schäden, Vorzustand):	Im Vergleich zu den Häusern Nr. 9 bis 15 springt die Straßentraufe des Hauses Nr. 17 hinter die Flucht der westlichen Nachbarbebauung

zurück. In beiden Unterbaugeschossen massiv aufgemauert, lehnt sie sich offenbar an den älteren Brandmauerbestand im Westen an.

Auf dem zweigeschossigen Massivbau ist ein Satteldach aus den Jahren 1655/56 (d) abgezimmert, dessen westlichen Abschluss eine stehende Querbinderachse ohne eigene Wandfüllung bildet. Der Dachraum wird demnach durch den geschlossenen Giebel des Nachbarhauses begrenzt. Anders verhält es sich an der gegenüberliegenden Seite, wo sich das Dachwerk durch einen geschlossenen Fachwerkgiebel vom östlichen Nachbar abgrenzt.

Nachweis: Dendro- Datierung, 1990.

Bestand/Ausstattung: *keine Angaben*

Konstruktionen

Konstruktionsdetail: *keine Angaben*

Konstruktion/Material: *keine Angaben*