Ehem. Badhaus

http://www.bauforschung-bw.de/objekt/id/145360632413/

ID: 145360632413 **Datum:** 31.05.2014 **Datenbestand:** Bauforschung

Objektdaten

Straße:	Lindenplatz
Hausnummer:	1
Postleitzahl:	69412
Stadt-Teilort:	Eberbach
Regierungsbezirk:	Karlsruhe
Kreis:	Rhein-Neckar-Kreis (Landkreis)
Gemeinde:	Eberbach
Wohnplatz:	Eberbach
Wohnplatzschlüssel:	8226013006
Flurstücknummer:	*keine*
Historischer Straßenname:	*keiner*
Historische Gebäudenummer:	*keine*

Lage des Wohnplatzes

Fotos

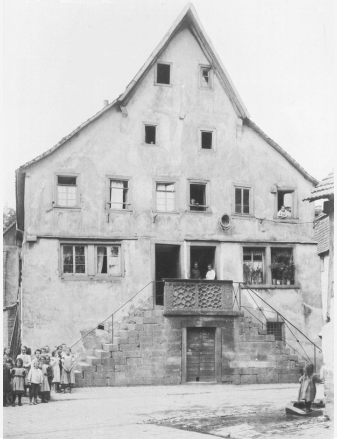

Bildbeschreibung:
Südgiebel mit Freitreppe vor Renovierung (1969)

Abbildungsnachweis:
Bildindex Foto Marburg

Bildbeschreibung:
Querschnitt (1975; Irion)

Abbildungsnachweis:
Bildindex Foto Marburg

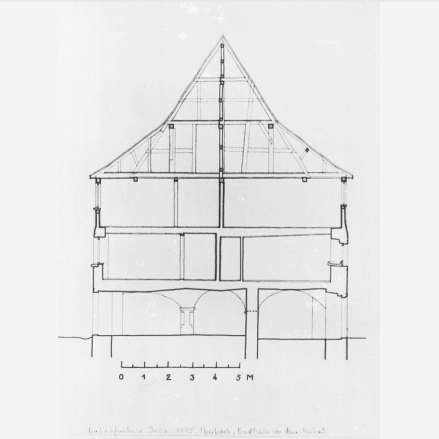

Bildbeschreibung:
Badhaus, Südgiebel (um 1979)

Abbildungsnachweis:
Bildindex Foto Marburg

Bildbeschreibung:
Badhaus, Lindenplatz Ecke Obere Badstraße (um 1979)

Abbildungsnachweis:
Bildindex Foto Marburg

Bildbeschreibung:
Erdgeschoss nach Südosten (um 1977)

Abbildungsnachweis:
Bildindex Foto Marburg

Bildbeschreibung:
Ansicht Südgiebel gegen Norden vor Renovierung (1969)

Abbildungsnachweis:
Bildindex Foto Marburg

Objektbeziehungen

keine

Umbauzuordnung

keine

Bauphasen

1. Bauphase:
(1466 - 1467)

Errichtung des Gebäudes (d).

Betroffene Gebäudeteile: *keine*

Bauwerkstyp:
- Bauten für Wohlfahrt und Gesundheit
  - Badhaus

2. Bauphase:
(1977)

Umbau (a).

Betroffene Gebäudeteile: *keine*

Besitzer:in

keine Angaben

Zugeordnete Dokumentationen

- Dendrochronologische Datierung

Beschreibung

Umgebung, Lage: *keine Angaben*

Lagedetail:
- Siedlung
  - Stadt

Bauwerkstyp:	• Anlagen für Handel und Wirtschaft
	  • Hotel
	• Bauten für Wohlfahrt und Gesundheit
	  • Badhaus

Baukörper/Objektform (Kurzbeschreibung):	Zweigeschossiger (ehemals dreigeschossiger) Fachwerkbau mit Steilsatteldach mit Schleppgauben, massivem Unterbau mit gefasten Fensterrahmen (z.T. Doppelfenster) und betonter Eckmauerung, ehemals zweiläufiger Freitreppe (jetzt einläufig) am Südgiebel und zweigeschossigem Fachwerkanbau mit Satteldach am Nordgiebel (Lindenplatz); Reste der mittelalterlichen Badstube im Erdgeschoss (Säulenhalle).
Innerer Aufbau/Grundriss/ Zonierung:	*keine Angaben*
Vorgefundener Zustand (z.B. Schäden, Vorzustand):	*keine Angaben*
Bestand/Ausstattung:	*keine Angaben*

Konstruktionen

Konstruktionsdetail:	• Mischbau
	  • Obergeschoss(e) aus Holz
	  • Steinbau mit Gebäudeteilen aus Holz
	  • Unterbau aus Stein (gestelzt)
	• Dachform
	  • Satteldach
	• Steinbau Mauerwerk
	  • Bruchstein
	  • Quader
	  • Werkstein
	• Gewölbe
	  • Kreuzgratgewölbe
	• Detail (Ausstattung)
	  • bemerkenswerte Fenster
	• Gestaltungselemente
	  • Zierglieder im Steinbau

Konstruktion/Material:	*keine Angaben*