

Kath. Friedhofskapelle St. Maria

<http://www.bauforschung-bw.de/objekt/id/141395552810/>

ID: 141395552810

Datum: 19.05.2024

Datenbestand:

Restaurierung

Objektdaten

Straße:	Ernst-Jünger-Allee
Hausnummer:	12
Postleitzahl:	88515
Stadt-Teilort:	Wilflingen
Regierungsbezirk:	Tübingen
Kreis:	Biberach (Landkreis)
Gemeinde:	Langenenslingen
Wohnplatz:	Wilflingen
Wohnplatzschlüssel:	8426067020
Flurstücknummer:	— keine
Historischer Straßename:	— keiner
Historische Gebäudenummer:	— keine

Lage des Wohnplatzes



Fotos

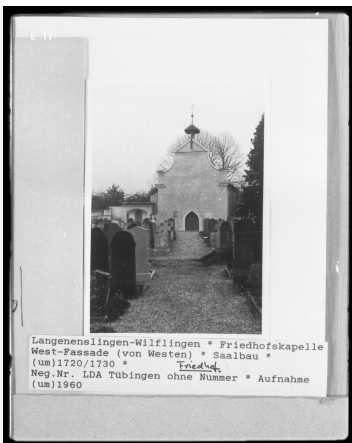

Bildbeschreibung:
Westfassade

Abbildungsnachweis:

LAD Baden-Württemberg, Außenstelle Tübingen, Quelle: bildindex.de

Objektbeziehungen

— keine

Umbauzuordnung

— keine



Weitere Objekte an diesem Wohnplatz

- Altes Schulhaus, ehem. Lehrerhaus, Enhofer Straße 21 (88515 Langenenslingen-Wilflingen)
- Kath. Kirche St. Johannes Nepomuk, Kirchgässle 2 (88515 Langenenslingen)



Bauphasen

Kurzbeschreibung der Bau-/Objektgeschichte bzw. Baugestaltungs- und Restaurierungsphasen:

Ab 1974 wurde mit dem Umbau der Kapelle begonnen, wobei die Empore und Bänke im Kapellenschiff entfernt wurden. Seit der Erweiterung des Friedhofes im Jahr 1977 wird die Kapelle auch als Leichenhalle genutzt.

1. Bauphase: Umbau der Kapelle
(1974)

Betroffene Gebäudeteile: — keine

2. Bauphase: Zusätzliche Nutzung als Leichenhalle
(1977)

Betroffene Gebäudeteile: — keine



Besitzer:in

— keine Angaben



Zugeordnete Dokumentationen

- Untersuchungsbericht Altar



Beschreibung

Umgebung, Lage: Am nordwestlichen Ortsrand von Wilflingen, an der sich nach Westen teilenden Ernst-Jünger-Allee befindet sich der Friedhof mit der Kapelle St. Maria.

Lagedetail:

- Siedlung
- Dorf

Bauwerkstyp:

- Sakralbauten
- Friedhofskapelle

Baukörper/Objektform (Kurzbeschreibung): Dreiseitig geschlossener, verputzter Kapellenbau; Westfassade mit Dreiecks- und Schweifgiebel. Langhaus und Chor durch Flachbogenfenster geöffnet. Eingang an der Giebelseite ebenfalls flachbogig.

Innerer Aufbau/Grundriss/ Zonierung: Kleine, flachgedeckte Saalkirche; Langhaus und dreiseitiger Chorabschluss durch Rundbogen getrennt.

Vorgefundener Zustand (z.B.

Schäden, Vorzustand): *keine Angaben*

Bestand/Ausstattung: *keine Angaben*

 **Konstruktionen**

Konstruktionsdetail: *keine Angaben*

Konstruktion/Material: *keine Angaben*