

Kath. Pfarrkirche St. Dionys

<http://www.bauforschung-bw.de/objekt/id/138429700314/>

ID: 138429700314 Datum: 12.09.2024 Datenbestand: Bauforschung und Restaurierung

Objektdaten

Straße:	Baltringer Straße
Hausnummer:	22
Postleitzahl:	88437
Stadt-Teilort:	Maselheim-Sulmingen
Regierungsbezirk:	Tübingen
Kreis:	Biberach (Landkreis)
Gemeinde:	Maselheim
Wohnplatz:	Sulmingen
Wohnplatzschlüssel:	8426071011
Flurstücknummer:	keine
Historischer Straßename:	keiner
Historische Gebäudenummer:	keine

Lage des Wohnplatzes



Fotos

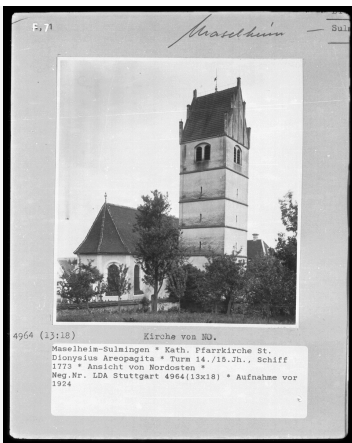

Bildbeschreibung:

Nordostansicht

Abbildungsnachweis:

LAD Baden-Württemberg, Stuttgart

Objektbeziehungen

keine

Umbauzuordnung

 keine **Bauphasen****Kurzbeschreibung der Bau-/Objektgeschichte bzw. Baugestaltungs- und Restaurierungsphasen:**

Die Pfarrkirche St. Dionys besitzt ein in zwei Abschnitten errichtetes, spätmittelalterliches Dachwerk über dem Kirchenschiff und dem Chorbereich. Gegen Westen mit einem Vollwalm (vermutlich vom Umbau 1773) abgeschlossen, gegen Osten über dem Chor mittelalterlicher 3/8-Schluß. (a/d)

1. Bauphase: Errichtung des mittelalterlichen Daches; spätgotischer Turm.
(1250 - 1520)

Betroffene Gebäudeteile:  • Dachgeschoss(e)

Lagedetail:

- Siedlung
- Dorf

Bauwerkstyp:

- Sakralbauten
- Kirche, allgemein

2. Bauphase: Umbau des Daches mit westlichem Vollwalm
(1773)

Betroffene Gebäudeteile:  • Dachgeschoss(e)

Konstruktionsdetail:

- Dachform
- Satteldach mit einseitigem Vollwalm

3. Bauphase: Renovierungsarbeiten im Kircheninneren
(2010)

Betroffene Gebäudeteile:  keine

 **Besitzer:in** keine Angaben **Zugeordnete Dokumentationen**

- Bauhistorische Untersuchung Dachwerk
- Restauratorische Untersuchungen Raumschale und Ausstattung
- Schadensdokumentation Dachstuhl

 **Beschreibung**

Umgebung, Lage: Die katholische Pfarrkirche liegt in der Sulminger Ortsmitte, hinter dem ehem. Pfarrhof von der Baltringer Straße zurückversetzt. Entlang der südlichen Nebenstraße Am Ackerbuch, nach Westen hin zum Pfarrhof und an der nördlichen Grundstücksgrenze wird die Kirche von einer Umfriedungsmauer eingefasst, die sich zum nach Osten hin

	anschließenden Friedhof öffnet.
Lagedetail:	<ul style="list-style-type: none">• Siedlung• Dorf
Bauwerkstyp:	<ul style="list-style-type: none">• Sakralbauten• Pfarrkirche
Baukörper/Objektform (Kurzbeschreibung):	<p>Langhaus und eingezogener, dreiseitig geschlossener Chor unter gemeinsamem Satteldach mit beidseitigem Vollwalm; an der südlichen Langhausseite, am Übergang zum Chor tritt ein zweigeschossiges Querhaus mit Vollwalmdach hervor. Die Langhausseiten sind durch leicht eingezogene Rundbogenfenster geöffnet; der Zugang zur Kirche an der Westfassade liegt durch Stufen leicht erhöht und wird durch einen auf dünnen Säulen getragenen Vorbau überfangen. An der Nordseite des Langhauses befindet sich der Kirchturm, der durch Geschossgesimse gegliedert ist und in einem Satteldach mit Zinnengiebeln seinen Abschluss findet.</p>
Innerer Aufbau/Grundriss/ Zonierung:	— keine Angaben
Vorgefundener Zustand (z.B. Schäden, Vorzustand):	— keine Angaben
Bestand/Ausstattung:	— keine Angaben

Konstruktionen

Konstruktionsdetail:	<ul style="list-style-type: none">• Dachform<ul style="list-style-type: none">• Satteldach• Satteldach mit beidseitigem Vollwalm• Gestaltungselemente<ul style="list-style-type: none">• Zinnengiebel
Konstruktion/Material:	— keine Angaben