Wohnhaus

http://www.bauforschung-bw.de/objekt/id/120122555018/

ID: 120122555018 **Datum:** 14.10.2010 **Datenbestand:** Bauforschung

Objektdaten

Straße:	Kirchstraße
Hausnummer:	18
Postleitzahl:	79219
Stadt-Teilort:	Staufen
Regierungsbezirk:	Freiburg
Kreis:	Breisgau-Hochschwarzwald (Landkreis)
Gemeinde:	Staufen im Breisgau
Wohnplatz:	Staufen im Breisgau
Wohnplatzschlüssel:	8315108015
Flurstücknummer:	*keine*
Historischer Straßenname:	*keiner*
Historische Gebäudenummer:	*keine*

Lage des Wohnplatzes

Fotos

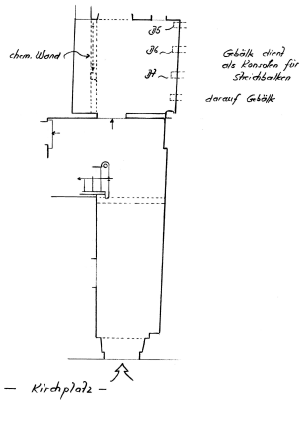

Bildbeschreibung:
Systemskizze

Abbildungsnachweis:
Lohrum

Bildbeschreibung:
Systemskizze

Abbildungsnachweis:
Lohrum

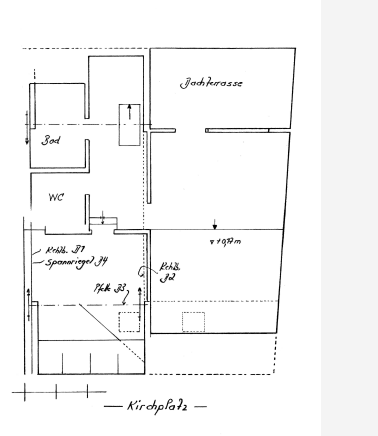

Objektbeziehungen

- *keine*

Umbauzuordnung

- *keine*

Bauphasen

- *keine Angaben*

Besitzer:in

- *keine Angaben*

Zugeordnete Dokumentationen

- Dendrochronologische Datierung
- Dendrochronologische Datierung

Beschreibung

Umgebung, Lage:	Im Zentrum am Kirchplatz gelegen.
Lagedetail:	• Siedlung • Stadt
Bauwerkstyp:	• Wohnbauten • Wohnhaus
Baukörper/Objektform (Kurzbeschreibung):	zweigeschossiger Massivbau
Innerer Aufbau/Grundriss/ Zonierung:	leicht trapezförmiger Baukörper
Vorgefundener Zustand (z.B. Schäden, Vorzustand):	Der zweigeschossige Massivbau steht mit seiner Nordtraufe am Kirchplatz. Der Zugang erfolgt im Westen, in Anlehnung an das

Gebäude Nr.16, und führt in einen die gesamte Haustiefe durchziehenden Flur. Im rückwärtigen Bereich des Erdgeschosses sind die Balkenköpfe des ehemals traufenparallel verlegten Deckengebälks erhalten. Die Balkenreste datieren in die Jahre 1798/99 (d).
Älter als das Gebälk über dem Erdgeschoss ist das Dachwerk. Es war zum Zeitpunkt der Untersuchung wohnlich ausgebaut, ließ aber die abgezimmerte Konstruktion klar erkennen. Sie ist zweizonig gegliedert und mit liegenden verzapften Stühlen ausgeführt. Nach der dendrochronologischen Untersuchung datiert das Dachwerk in die Jahre 1731/32 (d).

Nachweis: Dendro- Datierung, Nov. 1996.

Bestand/Ausstattung: *keine Angaben*

Konstruktionen

Konstruktionsdetail:

- Dachgerüst Grundsystem
  - Sparrendach, q. geb. mit liegendem Stuhl

Konstruktion/Material: *keine Angaben*