Wohnhaus

http://www.bauforschung-bw.de/objekt/id/116431357311/

ID: 116431357311 **Datum:** 28.10.2011 **Datenbestand:** Bauforschung

Objektdaten

Straße:	Tirolergasse
Hausnummer:	16
Postleitzahl:	78426
Stadt-Teilort:	Konstanz
Regierungsbezirk:	Freiburg
Kreis:	Konstanz (Landkreis)
Gemeinde:	Konstanz
Wohnplatz:	Konstanz
Wohnplatzschlüssel:	8335043012
Flurstücknummer:	*keine*
Historischer Straßenname:	*keiner*
Historische Gebäudenummer:	*keine*

Lage des Wohnplatzes

Fotos

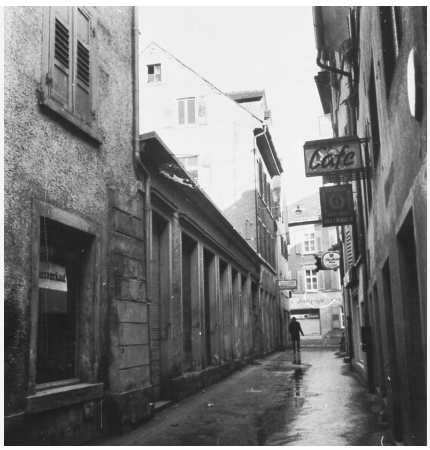

Bildbeschreibung:
Tirolergasse, Blick gen Sueden (um 1960)

Abbildungsnachweis:
Bildindex Foto Marburg (B 639/ 3)

Bildbeschreibung:
Südflanke der Münzgasse Ecke Tirolergasse vor ihrem Abbruch (um 1960)

Abbildungsnachweis:
Bildindex Foto Marburg (B 639/ 5)

Objektbeziehungen

- *keine*

Umbauzuordnung

- *keine*

Bauphasen

Kurzbeschreibung der Bau-/Objektgeschichte bzw. Baugestaltungs- und Restaurierungsphasen:

Das Ergebnis einer dendrochronologischen Untersuchung erbrachte als Fälldatum Sommeranfang 1343 (d). Entsprechend wird das Gebäudes in die Mitte des 14. Jhs. datiert.

1. Bauphase: (1343) — Errichtung des Gebäudes (d).

Betroffene Gebäudeteile: — *keine*

Besitzer:in

- *keine Angaben*

Zugeordnete Dokumentationen

- Dendrochronologische Untersuchung

Beschreibung

Umgebung, Lage: Die schmale Tirolergasse verläuft in der Konstanzer Altstadt von Nord nach Süd und verbindet die Münzgasse mit der Kanzleistraße. Das Gebäude Nr. 16 befindet sich an ihrem Nordende.

Lagedetail:
- Siedlung
  - Stadt

Bauwerkstyp: — *keine Angaben*

Baukörper/Objektform (Kurzbeschreibung):	*keine Angaben*
Innerer Aufbau/Grundriss/ Zonierung:	*keine Angaben*
Vorgefundener Zustand (z.B. Schäden, Vorzustand):	*keine Angaben*
Bestand/Ausstattung:	*keine Angaben*

Konstruktionen

Konstruktionsdetail:	*keine Angaben*
Konstruktion/Material:	*keine Angaben*