Altes Rathaus

http://www.bauforschung-bw.de/objekt/id/113748753412/

ID: 113748753412 **Datum:** 15.11.2016 **Datenbestand:** Bauforschung und Restaurierung

Objektdaten

Straße:	Kaiserstraße
Hausnummer:	1
Postleitzahl:	77933
Stadt-Teilort:	Lahr
Regierungsbezirk:	Freiburg
Kreis:	Ortenaukreis (Landkreis)
Gemeinde:	Lahr/Schwarzwald
Wohnplatz:	Lahr/Schwarzwald
Wohnplatzschlüssel:	8317065013
Flurstücknummer:	*keine*
Historischer Straßenname:	*keiner*
Historische Gebäudenummer:	*keine*

Lage des Wohnplatzes

Fotos

Bildbeschreibung:
OBJ_DESCRIPTION_EMPTY

Abbildungsnachweis:
Frank Löbbecke

Bildbeschreibung:
OBJ_DESCRIPTION_EMPTY

Abbildungsnachweis:
Frank Löbbecke

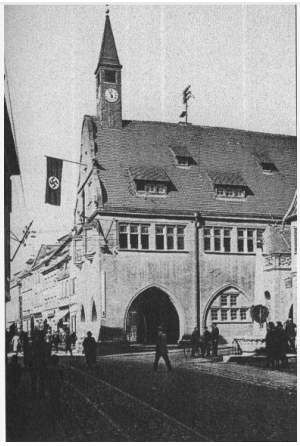

Objektbeziehungen

- *keine*

Umbauzuordnung

- *keine*

Bauphasen

1. Bauphase:
(1460 - 1499)

Das Alte Rathaus wurde im späten 15. Jahrhundert als zweigeschossiger Steinbau errichtet.

Betroffene Gebäudeteile:

- *keine*

2. Bauphase:
(1608)

1608 wurde das Rathaus modernisiert: Der Staffelgiebel wurde durch einen Volutengiebel ersetzt und seitlich eine Außentreppe angefügt. Die Treppe wird durch eine spätgotische Maßwerkbrüstung und Renaissancesäulen ausgezeichnet, eine Stilmischung wie sie zu dieser Zeit häufig vorkommt. Außerdem wurden bei zwei Fenstern im Obergeschoss die alten Fensterpfosten durch neue mit „modernen“ Ornamenten ersetzt.

Betroffene Gebäudeteile:

- *keine*

3. Bauphase:
(1677)

1677 brennen Stadt und Rathaus. Vermutlich wegen der schwierigen wirtschaftlichen Lage der Stadt kann erst 11 Jahre später das Notdach durch das heute noch bestehende Dachwerk ersetzt werden.

Betroffene Gebäudeteile:

- *keine*

4. Bauphase:
(1760 - 1799)

Im späten 18. Jahrhundert wurde das nördlich angrenzende Haus hinzu erworben und umgebaut.

Betroffene Gebäudeteile:

- *keine*

5. Bauphase:
(1889)

1889 riss man die Außentreppe ab. Übrig blieb der säulengeschmückte Vorplatz im Obergeschoss, der so genannte „Altan“. Die Arkaden im Erdgeschoss des Rathauses wurden vermauert und in der ehemaligen

	Halle Amtsstuben eingerichtet.
Betroffene Gebäudeteile:	*keine*
6. Bauphase: (1963)	Mehrere Umnutzungen, von der Polizeiwache über die Bedürfnisanstalt mit Kiosk bis zur Stadtinformation, brachten immer wieder Umbauten mit sich. Bis heute raumbestimmend war die Erneuerung der Innenausstattung im späten 19. Jahrhundert mit verschnörkelten Pfosten, Innentreppe und Vertäfelungen, vor allem im Ratssaal. 1963 ließ die Stadt Lahr die Außentreppe unter Verwendung originaler Stücke wiederherstellen.
Betroffene Gebäudeteile:	*keine*

Besitzer:in

keine Angaben

Zugeordnete Dokumentationen

- Kurze baugeschichtliche Untersuchung
- Restauratorische Untersuchungen

Beschreibung

Umgebung, Lage:	In der zweiten Hälfte des 15. Jahrhunderts wurde die Lahrer Altstadt nach Norden erweitert und die Kaiser- und Friedrichstraße mit dem Urteilplatz angelegt. An der Mittelachse der erweiterten Stadt (Marktstraße) wurde das Rathaus errichtet. Es steht an der höchsten Stelle der Altstadt.
Lagedetail:	• Siedlung • Stadt
Bauwerkstyp:	• Öffentliche Bauten/ herrschaftliche Einrichtungen • Rathaus
Baukörper/Objektform (Kurzbeschreibung):	Das Alte Rathaus wurde als zweigeschossiger Steinbau errichtet, der fünf Meter in die Kaiserstraße vorspringt.
Innerer Aufbau/Grundriss/ Zonierung:	Eine hohe Halle im Erdgeschoss öffnete sich in spitzbogigen Arkaden auf drei Seiten. Darüber lag der Ratssaal, erkennbar an der dichten Fensterreihe und den beiden Fenstererkern. Die Schmalseite zur Marktstraße wurde damals wohl durch einen Stufengiebel betont.
Vorgefundener Zustand (z.B. Schäden, Vorzustand):	*keine Angaben*
Bestand/Ausstattung:	*keine Angaben*

Konstruktionen

Konstruktionsdetail:	• Gestaltungselemente • Schweifgiebel

	• Steinbau Mauerwerk • allgemein
Konstruktion/Material:	*keine Angaben*