Wohnhaus, Masersches Haus

http://www.bauforschung-bw.de/objekt/id/104963933219/

ID: 104963933219 **Datum:** 03.11.2014 **Datenbestand:** Bauforschung

Objektdaten

Straße:	Hauptstraße
Hausnummer:	21
Postleitzahl:	78628
Stadt-Teilort:	Rottweil
Regierungsbezirk:	Freiburg
Kreis:	Rottweil (Landkreis)
Gemeinde:	Rottweil
Wohnplatz:	Rottweil
Wohnplatzschlüssel:	8325049025
Flurstücknummer:	*keine*
Historischer Straßenname:	*keiner*
Historische Gebäudenummer:	*keine*

Lage des Wohnplatzes

Fotos

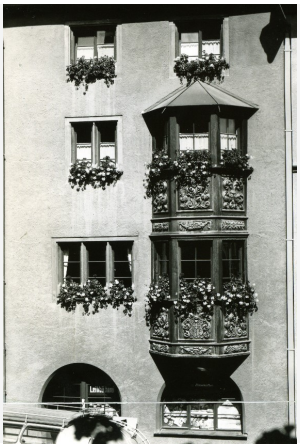

Bildbeschreibung:
OBJ_DESCRIPTION_EMPTY

Abbildungsnachweis:
http://rottweil.net/frame/Ansichten/Innenstadt/ObereHauptstrasse/Hauptstrasse_21/1958/frame.php, letzter Zugriff am 7.11.2014

Bildbeschreibung:
OBJ_DESCRIPTION_EMPTY

Abbildungsnachweis:
http://rottweil.net/frame/Ansichten/Innenstadt/ObereHauptstrasse/Hauptstrasse_21/1958/frame.php, letzter Zugriff am 7.11.2014

Bildbeschreibung:
- *OBJ_DESCRIPTION_EMPTY*

Abbildungsnachweis:
http://rottweil.net/frame/Ansichten/Innenstadt/ObereHauptstrasse/Hauptstrasse_21/1958/frame.php, letzter Zugriff am 7.11.2014

Bildbeschreibung:
- *OBJ_DESCRIPTION_EMPTY*

Abbildungsnachweis:
http://rottweil.net/frame/Ansichten/Innenstadt/ObereHauptstrasse/Hauptstrasse_21/1986/frame.php, letzter Zugriff am 7.11.2014

Bildbeschreibung:
- *OBJ_DESCRIPTION_EMPTY*

Abbildungsnachweis:
http://rottweil.net/frame/Ansichten/Innenstadt/ObereHauptstrasse/Hauptstrasse_21/August2011/frame.php, letzter Zugriff am 7.11.2014

Objektbeziehungen

keine

Umbauzuordnung

keine

Bauphasen

Kurzbeschreibung der Bau-/Objektgeschichte bzw. Baugestaltungs- und Restaurierungsphasen:

Das Masersche Haus in Rottweil, das seinen Namen von seinem Besitzer Friedrich Maser erhielt, wirft Widersprüche hinsichtlich seiner Baugeschichte auf. Bevor der Uhrmachermeister Maser 1884 das Haus erwarb, befand sich darin das Gasthaus zu den "Dreikönigen". Im Jahr 1918 wurde das Gebäude von der Stadt Rottweil gekauft, seit 1928 wurde es auch als Amtsgebäude verwendet. Seit 1997 befindet sich im Erdgeschoss die Tourist-Information der Stadt Rottweil.
Bereits im Jahr 1393 kann "Henni der Lasser" als Besitzer des Hauses ermittelt werden. Die dendrochronologischen Untersuchungen von 1992 datieren allerdings das Bauholz in einen Zeitraum zwischen 1508 und 1525.

Besitzer:in

keine Angaben

Zugeordnete Dokumentationen

- Dendrochronologische Datierung
- Restauratorische Untersuchungen

Beschreibung

Umgebung, Lage:	*keine Angaben*
Lagedetail:	*keine Angaben*
Bauwerkstyp:	*keine Angaben*
Baukörper/Objektform (Kurzbeschreibung):	*keine Angaben*
Innerer Aufbau/Grundriss/ Zonierung:	*keine Angaben*
Vorgefundener Zustand (z.B. Schäden, Vorzustand):	*keine Angaben*
Bestand/Ausstattung:	*keine Angaben*

Konstruktionen

Konstruktionsdetail:	*keine Angaben*

Konstruktion/Material:	*keine Angaben*