Wohn- und Geschäftshaus

http://www.bauforschung-bw.de/objekt/id/341213359404/

ID: 341213359404 **Datum:** 07.09.2005 **Datenbestand:** Bauforschung

Objektdaten

Straße:	Zirkel
Hausnummer:	32
Postleitzahl:	76113
Stadt-Teilort:	Karlsruhe
Regierungsbezirk:	Karlsruhe
Kreis:	Karlsruhe (Stadtkreis)
Gemeinde:	Karlsruhe
Wohnplatz:	Innenstadt-West
Wohnplatzschlüssel:	8212000031
Flurstücknummer:	*keine*
Historischer Straßenname:	*keiner*
Historische Gebäudenummer:	*keine*

Lage des Wohnplatzes

Fotos

Bildbeschreibung:
Wohn- und Geschäftshaus Zirkel 32, Karlsruhe. Südansicht

Abbildungsnachweis:
Michael Hermann

Bildbeschreibung:
Südfassade (1973)

Abbildungsnachweis:
Bildindex: LAD Baden-Württemberg, Außenstelle Karlsruhe, Microfiche-Scan mi06051g06

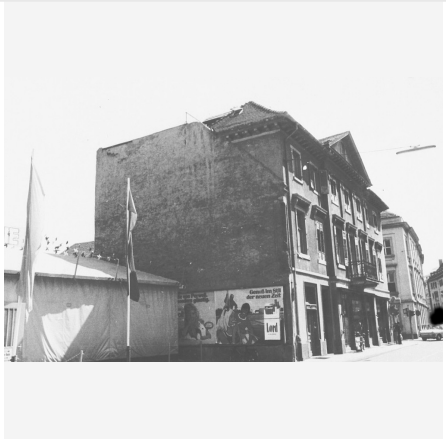

Objektbeziehungen

- *keine*

Umbauzuordnung

- *keine*

Bauphasen

1. Bauphase:
(1800 - 1826)

Das klasizistische Gebäude wird Friedrich Weinbrenner zugeschrieben.

Betroffene Gebäudeteile:

- *keine*

Lagedetail:

- Siedlung
  - Stadt

Bauwerkstyp:

- Wohnbauten
  - Wohn- und Geschäftshaus

Konstruktionsdetail:

- Gestaltungselemente
  - Zierglieder im Steinbau
- Dachgerüst Grundsystem
  - Sparrendach, q. geb. mit stehendem Stuhl
- Mischbau
  - Außenwand aus Stein
- Detail (Ausstattung)
  - bemerkenswerte Treppen
  - bemerkenswerte Türen
- Dachform
  - Satteldach mit beidseitigem Vollwalm
- Wandfüllung/-verschalung/-verkleidung
  - Lambris/Täfer

Besitzer:in

- *keine Angaben*

Zugeordnete Dokumentationen

- Bauaufnahme

Beschreibung

Umgebung, Lage:	*keine Angaben*
Lagedetail:	• Siedlung • Stadt
Bauwerkstyp:	• Wohnbauten • Wohn- und Geschäftshaus
Baukörper/Objektform (Kurzbeschreibung):	zweigeschossiger Wohn- und Geschäftsbau über erhöhtem Erdgeschoss; Mittelrisalit im Tempelfrontmotiv (Pilaster und flacher Dreiecksgiebel); erhöhtes 1. OG (Piano nobile), zusätzlich betont durch auskragende Fensterverdachung; nach oben abschließendes, ausladendes Kranzgesims mit Betonung des Zahnschnitts; sieben Achsen in der Vertikale
Innerer Aufbau/Grundriss/ Zonierung:	*keine Angaben*
Vorgefundener Zustand (z.B. Schäden, Vorzustand):	*keine Angaben*
Bestand/Ausstattung:	*keine Angaben*

Konstruktionen

Konstruktionsdetail:	• Dachform • Satteldach mit beidseitigem Vollwalm
Konstruktion/Material:	*keine Angaben*