Morlokhof

http://www.bauforschung-bw.de/objekt/id/251219399223/

ID: 251219399223 **Datum:** 16.03.2007 **Datenbestand:** Bauforschung

Objektdaten

Straße:	Weg zum Weissenbach
Hausnummer:	11-13
Postleitzahl:	72270
Stadt-Teilort:	Baiersbronn - Mitteltal
Regierungsbezirk:	Karlsruhe
Kreis:	Freudenstadt (Landkreis)
Gemeinde:	Baiersbronn
Wohnplatz:	Mitteltal
Wohnplatzschlüssel:	8237004066
Flurstücknummer:	*keine*
Historischer Straßenname:	*keiner*
Historische Gebäudenummer:	*keine*

Lage des Wohnplatzes

Fotos

Bildbeschreibung:
Baiersbronn-Mitteltal, Weg zum Weissenbach 11-13, Ansicht

Abbildungsnachweis:
OBJ_IMAGE_ILLUSTRATION_EMPTY

Bildbeschreibung:
Baiersbronn-Mitteltal, Weg zum Weissenbach 11-13, Bauaufnahme

Abbildungsnachweis:
OBJ_IMAGE_ILLUSTRATION_EMPTY

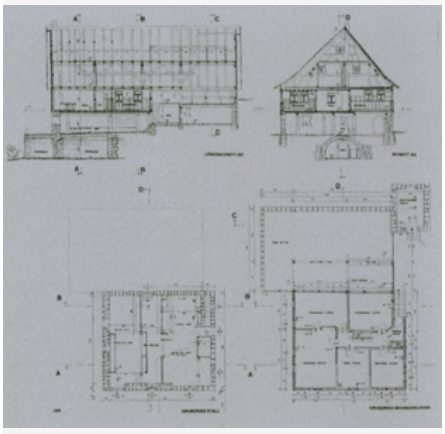

Objektbeziehungen

- *keine*

Umbauzuordnung

- *keine*

Bauphasen

Kurzbeschreibung der Bau-/Objektgeschichte bzw. Baugestaltungs- und Restaurierungsphasen:

Das Wohnhaus des Gebäudekomplex wurde 1789 errichtet. Es wurde 1853 durch das Backhaus erweitert (erstmalig dokumentiert). Um die Jahrhundertwende zum 20. Jahrhundert wurde das Haupthaus vergrößert und ein Wagenschopf angebaut. In der ersten Hälfte des 20. Jahrhunderts wurde die Eingangssituation des Wohnhauses verändert und die Firstrichtung des Backhauses gedreht.

1. Bauphase:
(1789)

Errichtung des Wohngebäudes (d, Winterfällung 1788/89).

Betroffene Gebäudeteile: *keine*

2. Bauphase:
(1853)

Errichtung des Backhauses (a).

Betroffene Gebäudeteile: *keine*

3. Bauphase:
(1890 - 1905)

Umbau und Erweiterung des Wohnhauses, Bau eines Wagenschopfes (a).

Betroffene Gebäudeteile: *keine*

4. Bauphase:
(1900 - 1930)

Veränderung der Eingangssituation am Wohnhaus, Drehung der Firstrichtung des Backhauses nach einem Anbau an dasselbe.

Betroffene Gebäudeteile: *keine*

Besitzer:in

- *keine Angaben*

Zugeordnete Dokumentationen

- Dendrochronologische Untersuchung
- Dendrochronologische Datierung

Beschreibung

Umgebung, Lage:	Der Morlokhof liegt oben am Südhang oberhalb des Ortskerns von Mitteltal in der Gemeinde Baiersbronn.
Lagedetail:	• Einzellage • allgemein
Bauwerkstyp:	• Ländl./ landwirtschaftl. Bauten/ städtische Nebengeb. • Bauernhaus
Baukörper/Objektform (Kurzbeschreibung):	Es handelt sich um ein sehr gut erhaltenes Hofensemble einer nur im nördlichen Schwarzwald vertretenen Sonderform des Schwarzwaldhauses.
Innerer Aufbau/Grundriss/ Zonierung:	Die Anlage gruppiert sich um einen zentralen Hof. Als kleines Vorprojekt wurde das im südosten gelegene Backhaus schon renoviert. Es wurde wieder in den originalen Zustand versetzt und kommt noch heute ohne Strom und Zuwasserleitungen aus.
Vorgefundener Zustand (z.B. Schäden, Vorzustand):	Da das Gebäude seit den 1940er Jahren leer stand hat sich seit dieser Zeit an der Gebäudesubstanz nichts geändert.
Bestand/Ausstattung:	Mobiliar und Bilder haben aus über zwei Jahrhunderten haben auf dem Dachboden.

Konstruktionen

Konstruktionsdetail:	*keine Angaben*
Konstruktion/Material:	*keine Angaben*