

Bürgerhaus

<http://www.bauforschung-bw.de/objekt/id/251219399221/>

ID: 251219399221

Datum: 16.03.2007

Datenbestand:

Bauforschung

Objektdaten

| | |
|-----------------------------------|--------------------------|
| Straße: | Schanzgasse |
| Hausnummer: | 3 |
| Postleitzahl: | 72186 |
| Stadt: | Empfingen |
| Regierungsbezirk: | Karlsruhe |
| Kreis: | Freudenstadt (Landkreis) |
| Gemeinde: | Empfingen |
| Wohnplatz: | Empfingen |
| Wohnplatzschlüssel: | 8237024002 |
| Flurstücknummer: | — keine |
| Historischer Straßenname: | — keiner |
| Historische Gebäudenummer: | — keine |

Lage des Wohnplatzes



Fotos

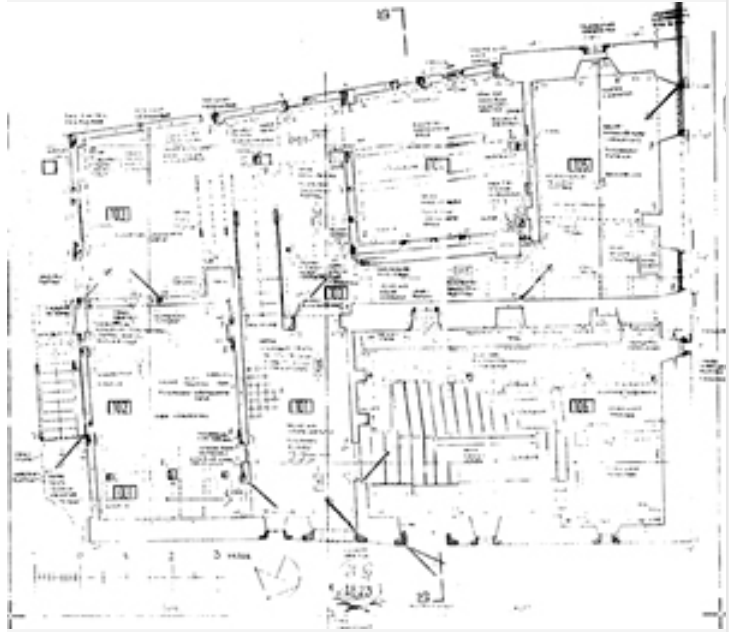

Objektbeziehungen

— keine

Umbauzuordnung

— keine

Bauphasen

Kurzbeschreibung der Bau-/Objektgeschichte bzw. Baugestaltungs- und Restaurierungsphasen:

Die Erbauung des Gebäudes konnte um 1574 nachgewiesen werden. Eine Veränderung der Bohlenbalkendecke im Bereich der ehemaligen Stube im Obergeschoss des Hauses konnte auf das Jahr 1651 datiert werden. Inschriften (1808 und 1823) deuten auf weitere Umbaumaßnahmen zu Beginn des 19. Jahrhunderts hin.

Eine besondere Erwähnung verdient die Stube im Dachgeschoss. Sie wurde bereits bei der Erbauung des Gebäudes mit eingeplant. Dies lässt eine Zugehörigkeit des Gebäude zum Besitz des ehemaligen Kehlhofs vermuten, oder der Bauherr war eine Person öffentlichen Ranges.

1. Bauphase: (1574 - 1576)

Erbauung des Gebäudes (i, d, Winterfällung 1573/74).

Betroffene Gebäudeteile:

— keine

Bauwerkstyp:

- Ländl./ landwirtschaftl. Bauten/ städtische Nebengeb.
- Wohnstallhaus

Konstruktionsdetail:

- Decken
 - Einschubdecke
- Gewölbe
 - Tonnengewölbe

| | |
|--------------------------------------|--------------------------------------------------------------------------------------------------------------------------------------------|
| | <ul style="list-style-type: none"> • Mischbau <ul style="list-style-type: none"> • Obergeschoss(e) aus Holz |
| 2. Bauphase: (1651) | Umbau der Stube im Obergeschoss (d, Winterfällung 1651). |
| Betroffene Gebäudeteile: | — <i>keine</i> |
| 3. Bauphase: (1808 - 1823) | Umbaumaßnahmen im Erdgeschoss zu Beginn des 19. Jahrhunderts (i). |
| Betroffene Gebäudeteile: | — <i>keine</i> |

Besitzer

— *keine Angaben*

Zugeordnete Dokumentationen

- Bauhistorische Untersuchung

Beschreibung

| | |
|--------------------------------------------------------------|------------------------------------------------------------------------------------------------------------------------------------------------------------------------------------------------------------------------------------------------------------------------------------------------------------------------------------------------------------------------------------|
| Umgebung, Lage: | Das Gebäude Schanzgasse 3 in Empfingen liegt im alten Ortskern, in unmittelbarer Nähe zur Kirche, zum Rathaus und zur Herrschaftsscheuer. Es steht giebelständig an der Straße. |
| Lagedetail: | <ul style="list-style-type: none"> • Siedlung <ul style="list-style-type: none"> • Dorf |
| Bauwerkstyp: | <ul style="list-style-type: none"> • Ländl./ landwirtschaftl. Bauten/ städtische Nebengeb. <ul style="list-style-type: none"> • Wohnstallhaus |
| Baukörper/Objektform (Kurzbeschreibung): | Über einem kleinen Gewölbekeller steht das zweigeschössige Wohnstallhaus. Darüber wurde ein zweigeschossiges steiles Satteldach abgezimmert. Im Dachgeschoss ist eine repräsentative Stube mit stuckierten Wandflächen erhalten. |
| Innerer Aufbau/Grundriss/ Zonierung: | Das Gebäude ist dreizonig und zweischiffig mit Erschließungsbereich in der Mitte strukturiert. Das Erdgeschoss diente einer überwiegenden wirtschaftlichen Nutzung. Bis auf die Lage der Küche und Stube kann die ursprüngliche Grundrissdisposition nicht wieder hergestellt werden. Der Ausbau der Stube im Dachgeschoss lässt auf eine besondere Bedeutung des Hauses schließen |
| Vorgefundener Zustand (z.B. Schäden, Vorzustand): | — <i>keine Angaben</i> |
| Bestand/Ausstattung: | Repräsentative Stube im Dachgeschoss mit stuckierten Wandflächen. |

Konstruktionen

| | |
|-----------------------------|--------------------------------------------------------------------------------------------------------------------------------------------------|
| Konstruktionsdetail: | <ul style="list-style-type: none"> • Decken <ul style="list-style-type: none"> • Einschubdecke • Gewölbe |
|-----------------------------|--------------------------------------------------------------------------------------------------------------------------------------------------|

- Tonnengewölbe
- Mischbau
 - Holzbau mit Gebäudeteil aus Stein

Konstruktion/Material:

Das Gebäude ist teils in Massivbauweise teils in Fachwerk errichtet. Das Dachwerk wurde für den Einbau der Stube im Dachgeschoss abgeändert.