Backhaus

http://www.bauforschung-bw.de/objekt/id/196492435318/

ID: 196492435318 **Datum:** 12.02.2019 **Datenbestand:** Bauforschung

Objektdaten

Straße:	Haldenbühlstraße
Hausnummer:	2
Postleitzahl:	88682
Stadt-Teilort:	Neufrach
Regierungsbezirk:	Tübingen
Kreis:	Bodenseekreis (Landkreis)
Gemeinde:	Salem
Wohnplatz:	Neufrach
Wohnplatzschlüssel:	8435052027
Flurstücknummer:	*keine*
Historischer Straßenname:	*keiner*
Historische Gebäudenummer:	*keine*
Geo-Koordinaten:	9,3118° nördliche Breite, 47,7631° östliche Länge

Lage des Wohnplatzes

Fotos

Bildbeschreibung:
Backhaus, Blick auf Ostseite und denNordgiebel mit Ziegelbehang.

Abbildungsnachweis:
OBJ_IMAGE_ILLUSTRATION_EMPTY

Bildbeschreibung:
Im Vordergrund Backhaus. Östlich Schuppen und Fachwerkbau.

Abbildungsnachweis:
OBJ_IMAGE_ILLUSTRATION_EMPTY

Bildbeschreibung:
Backhaus, Baualtersplan Grundriss EG.

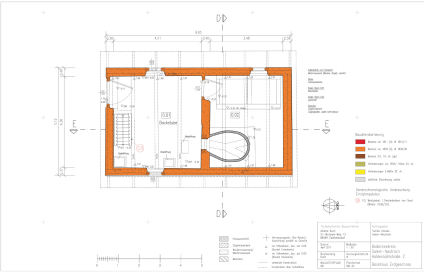

Abbildungsnachweis:
- *OBJ_IMAGE_ILLUSTRATION_EMPTY*

Bildbeschreibung:
Fachwerkbau um 1811 (d).

Abbildungsnachweis:
- *OBJ_IMAGE_ILLUSTRATION_EMPTY*

Bildbeschreibung:
Schuppen Nordwestecke.

Abbildungsnachweis:
- *OBJ_IMAGE_ILLUSTRATION_EMPTY*

Bildbeschreibung:
Backofen

Abbildungsnachweis:
- *OBJ_IMAGE_ILLUSTRATION_EMPTY*

Objektbeziehungen

- *keine*

Umbauzuordnung

- *keine*

Bauphasen

Kurzbeschreibung der Bau-/Objektgeschichte bzw. Baugestaltungs- und Restaurierungsphasen:

Bei den drei untersuchten Gebäuden handelt es sich um die Nebengebäude eines bäuerlichen Anwesens, dessen vormals nördlich gelegener Hauptbau aus dem 17./ 18. Jahrhundert im 21. Jahrhundert abgerissen wurde. Anstelle des Hauptgebäudes wurde eine Reihenhaussiedlung errichtet.
Im Westen das kleine Backhaus von 1839 (d), ein größeres Fachwerkgebäude im Osten von 1811 (d), dazwischen der verbretterte Schuppen als Holzlege aus dem Jahr 1867 (d).

1. Bauphase:
(1600 - 1800)

Mutmaßliche Errichtung des Haupthauses im 17./18. Jh.
Eindachhaus, Abriss Anfang 21. Jh.

Betroffene Gebäudeteile:

- *keine*

2. Bauphase:
(1811)

Ausbau der Hofanlage. 1811 (d) Errichtung des Fachwerkbaus südlich des Haupthauses.
Möglicherweise war eine Nutzung als Ausgeding geplant, die jedoch nie zur Ausführung kam.

Betroffene Gebäudeteile:

- Erdgeschoss
- Obergeschoss(e)
- Dachgeschoss(e)
- Untergeschoss(e)

3. Bauphase:
(1839)

Errichtung des Backhauses 1839 (d).

Betroffene Gebäudeteile:

- Erdgeschoss
- Dachgeschoss(e)

4. Bauphase: (1867)	Erbauungszeit des Holzschopfes 1867 (d). Holzgerüst aus 6 kräftigen Bundständern. Ungewöhnlich für die späte Bauzeit in Quer -und Längsrichtun, durch verblattete Kopfbänder ausgesteift. Das Blatt mit Versatz und rechtwinkeliger Stirn, die Verbindung mit kräftigen Holznägeln gesichert.
Betroffene Gebäudeteile:	• Erdgeschoss • Dachgeschoss(e)
5. Bauphase: (2000 - 2019)	Abbruch des Hauptgebäudes im frühen 21. Jahrhundert
Betroffene Gebäudeteile:	*keine*

Besitzer:in

keine Angaben

Zugeordnete Dokumentationen

- Baudokumentation

Beschreibung

Umgebung, Lage:	Das Backhaus befindet sich inmitten des Ortes Neufrach und steht traufseitig an der Ostseite der Haldenbühlstraße, westlich des Fachwerkbaus und des Holzschopfes.
Lagedetail:	• Siedlung • Dorf

Bauwerkstyp:	• Gewerbe- und Industriebauten
	  • Bäckerei, Backhaus
	• Ländl./ landwirtschaftl. Bauten/ städtische Nebengeb.
	  • Ökonomiegebäude

Baukörper/Objektform (Kurzbeschreibung):	Eingeschossiger und verputzter Satteldach.
Innerer Aufbau/Grundriss/ Zonierung:	*keine Angaben*
Vorgefundener Zustand (z.B. Schäden, Vorzustand):	*keine Angaben*
Bestand/Ausstattung:	*keine Angaben*

Konstruktionen

Konstruktionsdetail:	• Steinbau Mauerwerk
	  • Backstein
	  • Wacken/Kiesel
	• Dachform
	  • Satteldach

Konstruktion/Material:	Fachwerkbau: Einschossiger Fachwerkbau auf hohem Mauersockel mit Satteldach. Ursprünglich Balkenkeller mit Bohlenbalkendecke, heute Kappendecke. Backhaus: Massivbau mit Satteldach. Mischmauerwerk aus Wacken und Ziegel. Holzschopf: Eingeschossiges Holzständergerüst mit Satteldach, verbrettert.